

土地・建物

阿智村
伍和

綺麗な山並みの眺望の中古住宅！
ゆったりした田舎生活に最適の物件
※要事前予約

2600万円(2階建て/3LDK/築20年)

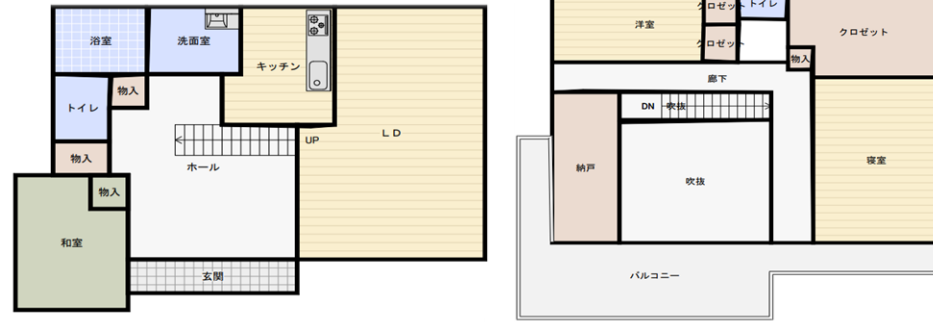

位置情報 (GoogleMap)



※おおよその位置が表示される場合があります。詳しい位置はスタッフにお問合せください

延床面積	146.06㎡ (44.18坪)	
	1階 86.37㎡ (26.1坪)	2階 59.69㎡ (18.0坪)
土地面積	732.62㎡ (221.61坪)	
所在地	下伊那郡阿智村伍和1980番6.7.5	
取引態様	仲介	
物件No.	PC1	

建物概要	構造	軽量鉄骨造
	間取り	3LDK
	建築年月日	平成18年11月
	建物種類	居宅
土地概要	設備	オール電化
	権利	所有権
	地目	宅地
	用途地域	都市計画区域外
	建蔽率	—
	容積率	—
	私道	無
	上水道	公営水道
	排水	浄化槽
	ガス	オール電
法令等	上水道加入金	売買価格に含む
	下水道負担金	売買価格に含む
	引き渡し時期	相談
	景観法	—
ハザード	土砂災害警戒区域(土石流)	
仲介手数料	法定手数料	
その他	<input checked="" type="checkbox"/> 契約印紙代	<input checked="" type="checkbox"/> 所有権移転登記費用
諸費用	<input checked="" type="checkbox"/> 固定資産税清算金	<input type="checkbox"/> —
備考	—	

周辺環境	
天竜峡 駅	約 11.4 km
伍和 保育園	約 0.4 km
阿智第二 小学校	約 0.5 km
阿智 中学校	約 1.9 km
Aコープブラックあち 店	約 3.9 km
ショッピングタウンPia	約 3.5 km

株式会社 ミハルコーポレーション

長野県知事(9)第3354号 宅地建物取

◆本社 箕輪店(ヤマダ電機様 南隣)
長野県上伊那郡箕輪町大字中箕輪8699番地8
FAX: 0265-79-1519 E-mail: info@miharu-co.co.jp
TEL: 0265-96-7119

◆伊那店 土地の情報館(伊那ハウジングセンター内)
長野県伊那市下新田3044番地1
FAX: 0265-96-7281
TEL: 0265-96-7239

